

COOPERJUNQ - Cooperativa de Trabalho dos Catadores de Materiais Recicláveis de

Junqueirópolis

CNPJ: 27.572.462/0001-30

Estrada Vicinal Jose Siniciato, s/n – KM 01 – Zona Rural - CEP: 17.890-000

Plano

De

Trabalho

Da

COOPERJUNQ

Valorização do trabalho do catador



Inclusão dos catadores na gestão e remuneração pela
coleta seletiva.

Wici

HISTÓRICO DA COOPERJUNQ

2009 – O Poder Executivo elaborou o projeto que foi aprovado pelo Poder Legislativo a implantação da coleta seletiva no município de Junqueirópolis;

2010 – Prefeitura promoveu várias ações junto aos catadores individuais existentes no município, com reuniões e também divulgações nas escolas sobre a coleta seletiva de lixo;

2010 – Neste ano, ainda denominada ACAJUNQ, com a diretoria já constituída começamos os trabalhos porta a porta, com a conscientização correta da separação de material, com 15 associados em 100% da zona urbana e com toda infra-estrutura necessária (barracão, 1 prensa, 1 esteira, 1 balança, 1 elevador de carga, 1 caminhão alugado);

2011- Aumento da produção nas residências e a parceria com as usinas de cana de açúcar da cidade e aumento de associados;

2011 - Ampliações do Barracão de armazenamento e seleção e a entrega do Ônibus adaptado para a coleta seletiva;

Wai

2012- Aquisição de mais uma prensa; a parceria com a penitenciária da cidade para coleta dos resíduos sólidos e constituição da ARCOP - (Associação Regional De Catadores Do Oeste Paulista), ao qual somos associados;

2013 – Expandimos e qualificamos o serviço de coleta seletiva, visando principalmente a inclusão social dos catadores;

2014 – Recebemos o segundo ônibus adaptado melhorando e ampliando a capacitação da coleta seletiva no município de Junqueirópolis;

2015 – Nossa associação, trabalhando incansavelmente em todos esses anos, recebeu visita de outras entidades de coleta seletiva de diversas cidades tornado assim, referência regional e estadual. Início das aulas laborais orientadas por educador físico;

2016- Participamos de um projeto de logística e reversa e conseguimos uma empilhadeira (equipamento próprio da associação) e nessa fase atingimos 29 associados;

2017- Formalização da COOPERJUNQ (Cooperativa De Trabalho Dos Catadores De Materiais Recicláveis De Junqueirópolis) com 24 cooperados fundadores;

2017 - Ampliação do barracão e construção do refeitório, escritório e sanitários. E, com a formalização da cooperativa chegamos a 32 cooperados.

Wuu

2018 – Formalização da parceria com a prefeitura municipal através de um termo de colaboração. Trabalho mais valorizado, e gerando benefícios aos cooperados à cidade e ao meio ambiente, são 80 toneladas por mês de material reciclável, que antes ia parar em bueiros e córregos ou sobrecarregar o aterro sanitário do município, sem nenhum tipo de triagem ou seleção, Hoje a COOPERJUNQ através de seu trabalho mantêm o sustento de 34 famílias, e contribui para um ambiente mais equilibrado, e uma cidade limpa e bonita.

Legislação que disciplina os catadores de recicláveis

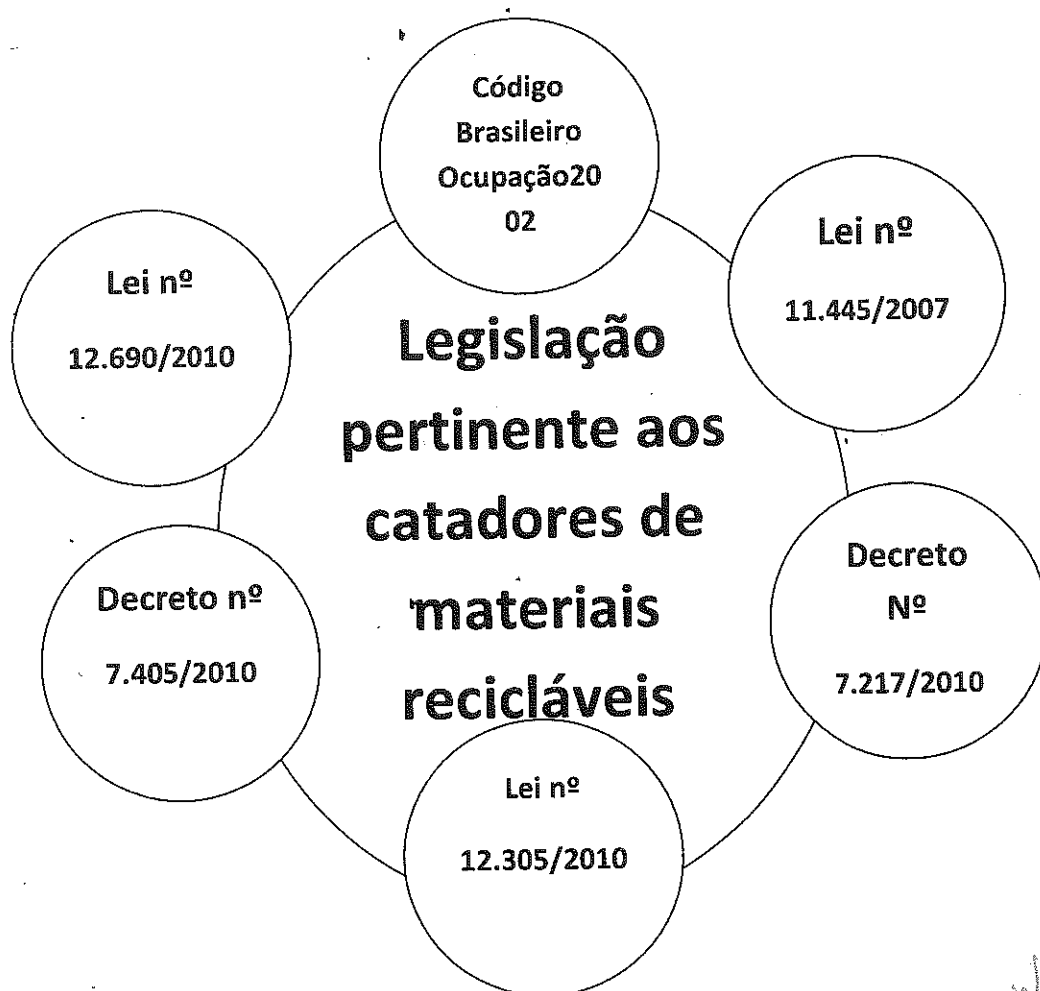

Valorização do trabalho do catador- COOPERJUNQ

Coleta Seletiva

Porta a porta
(ônibus)



Coleta Seletiva

Com Veiculo Adaptado



Triagem

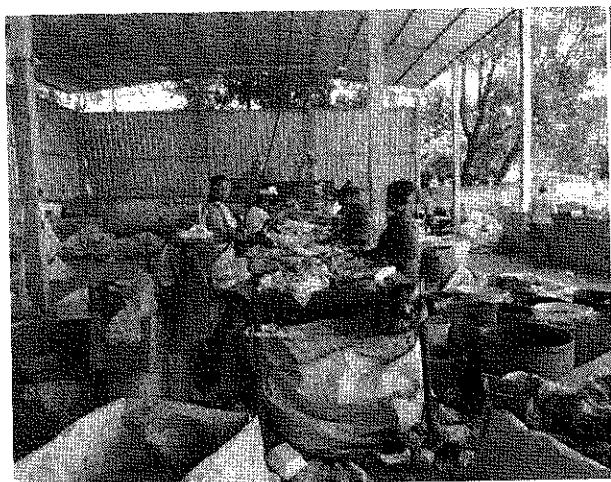

Processamento



Composição dos custos da coleta seletiva solidária

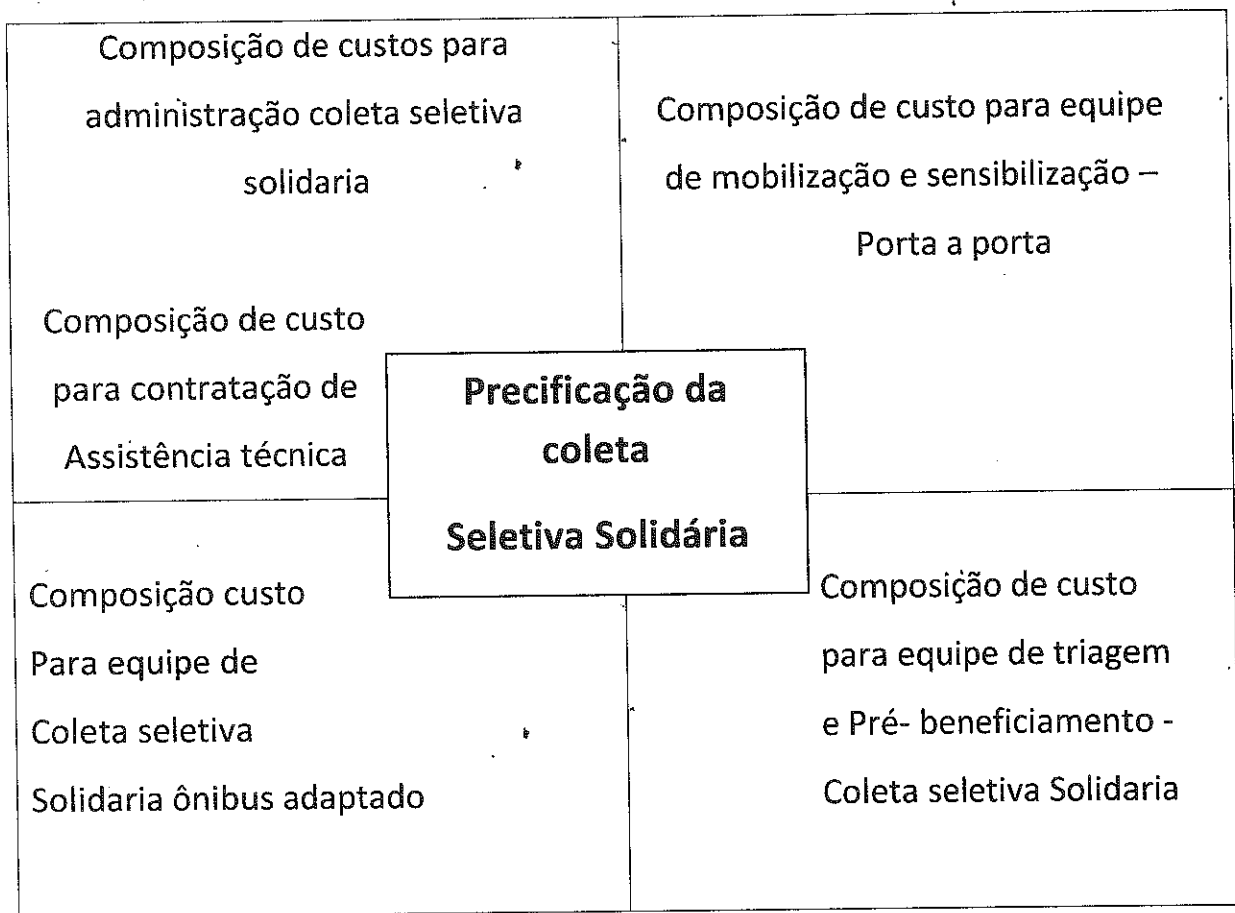

Wici

Mobilização Social ou Educação Ambiental

Atividade:

Esta etapa consiste na mobilização da População sobre a importância da separação dos materiais recicláveis e a destinação aos Catadores.

Para que isso aconteça é necessário organizar todo um trabalho de abordagem e sensibilização junto à comunidade com foco na educação ambiental.

Descrição do Serviço:

Remuneração do catador com os devidos encargos sociais – Lei 12.690/2012. Fornecimento de uniformes, material de mobilização gráfica e capacitação, treinamentos e outros.

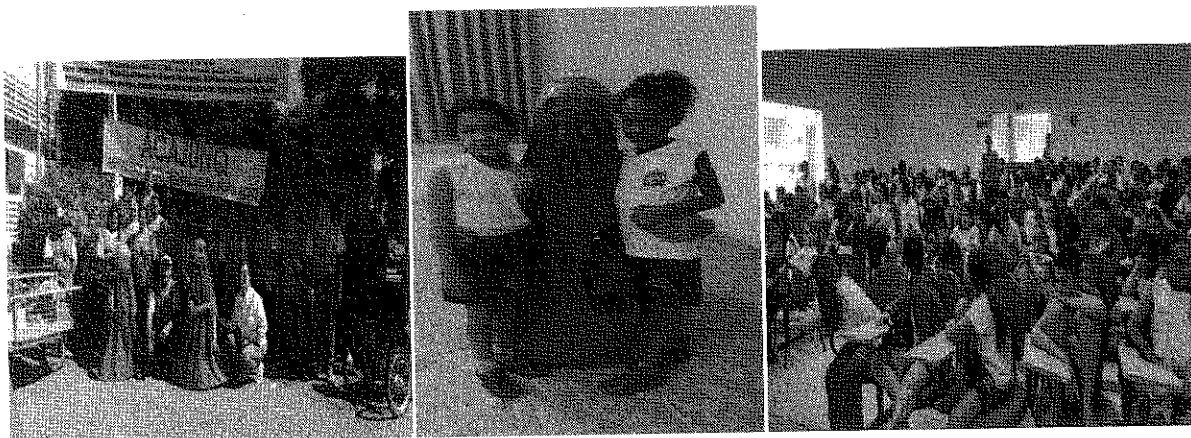

Base da conscientização

Busca de parcerias, educação, saúde, preservação do meio ambiente, inclusão social e demais tarefas de conscientização.

Viabilidade em proporcionar trabalho digno e melhor condições para os cooperados.

Nice

Coleta seletiva -

Porta a Porta

Atividade: A coleta é uma atividade fundamental na organização do trabalho do catador. Nesse sentido é importante implementar a regularidade do serviço de coleta. Este aspecto do processo garante a construção do compromisso com a comunidade, assim, o catador precisa cumpri-lo para conquistar a credibilidade da comunidade na prestação do serviço.

Descrição do serviço: Remuneração e encargos sociais do catador, conforme a Lei 12.690/2012. Além de todo equipamento necessário para exercer as funções, aos quais incluem uniformes, Equipamentos de Proteção Individual – EPI e todos demais deveres.



Grandes geradores: Além da coleta seletiva porta a porta, também é feita a coleta seletiva de grandes geradores como as usinas, supermercados, indústrias, distribuidoras e na penitenciária.

Wise

Equipe de coleta seletiva-

Transporte do material

Atividade: A segunda etapa da coleta seletiva que consiste no transporte do material até o local onde são realizadas as atividades de triagem, processamento e armazenamento.

Descrição do serviço: Remuneração e encargos sociais do catador, conforme a Lei 12.690/2012. Além de todo equipamento necessário para exercer as funções, aos quais incluem uniformes, Equipamentos de Proteção Individual – EPI e todos demais deveres.

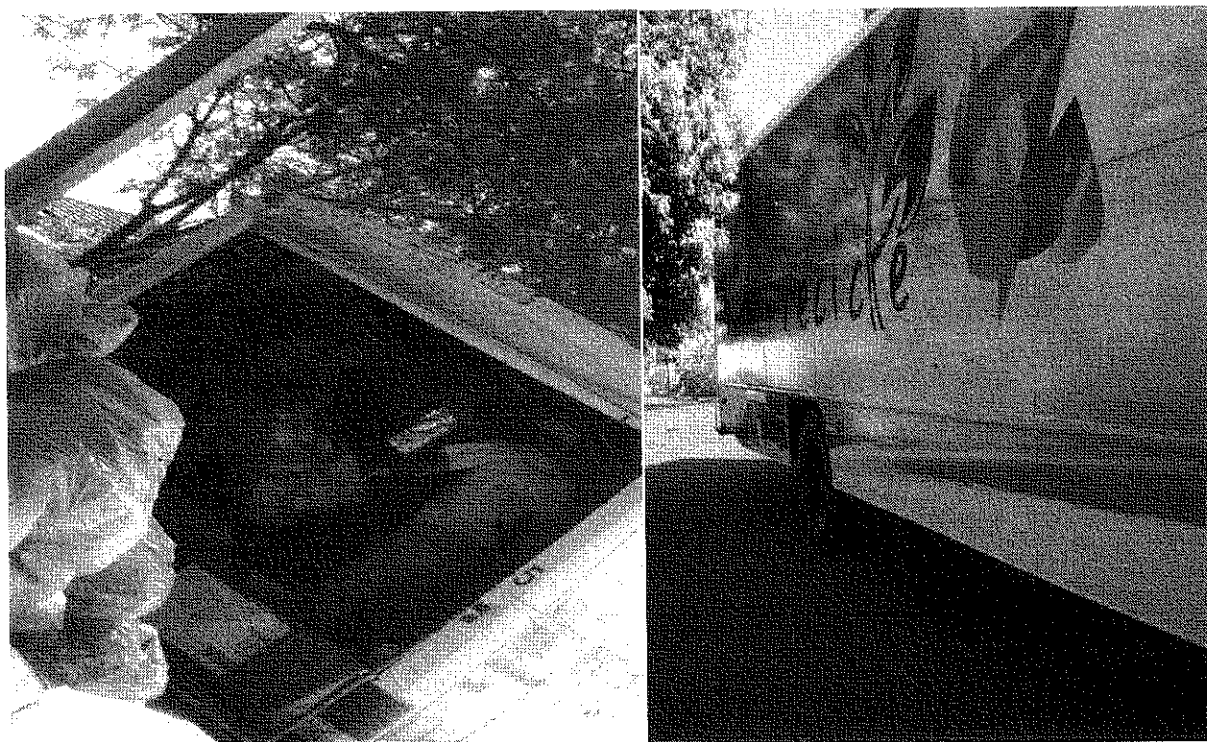

Equipe de triagem

e Pré-Beneficiamento de recicláveis no Galpão

Atividade: A etapa de triagem é uma atividade que exige muita habilidade na organização dos materiais recicláveis e, muita atenção para evitar o retrabalho de triagem. Requer a organização e a classificação para melhor vender os materiais recicláveis.

Descrição do serviço: Remuneração e encargos sociais do catador, conforme a Lei 12.690/2012. Além de todo equipamento necessário para exercer as funções, aos quais incluem uniformes, Equipamentos de Proteção Individual – EPI e todos demais deveres.

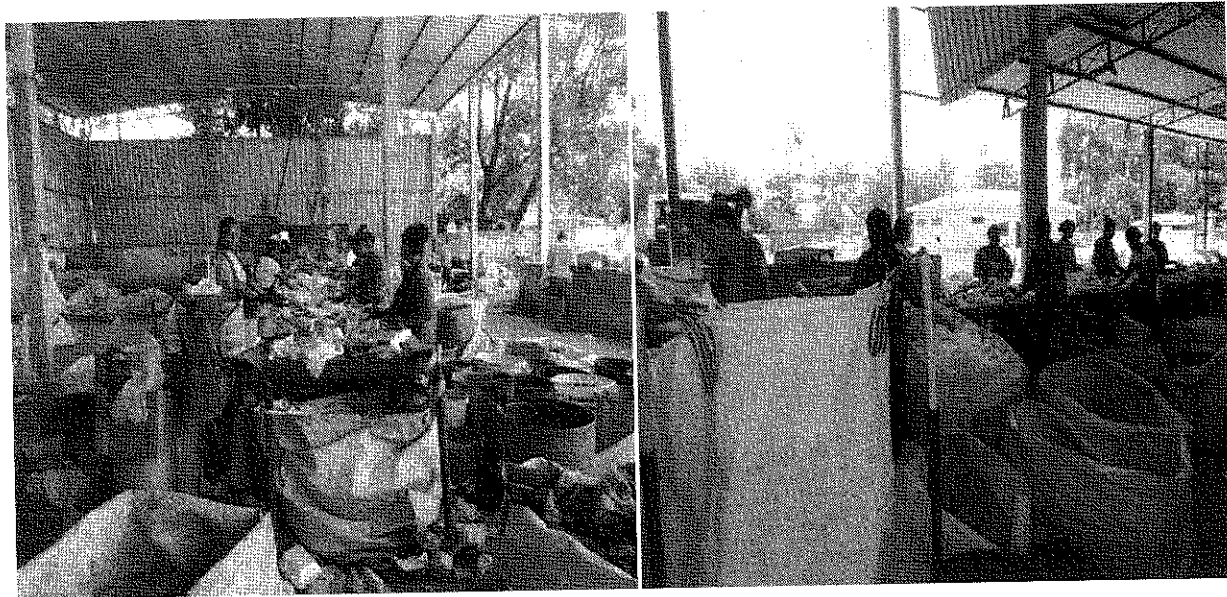

Nice

Gerenciamento Administrativo com capacitações

Atividade: A atividade é uma tarefa tão importante quanto às demais, pois é através dela que podemos organizar os dados e o histórico de funcionamento da cooperativa. Além disso, é através da boa organização dos dados e documentos que podemos garantir a transparência das informações geradas ao longo do processo produtivo e na prestação do serviço.

Descrição do serviço: Organizar as Despesas, incluindo as do escritório, impostos e taxas, encargos sociais, documentação, serviços jurídicos e contábeis, entre outros.



Identidade da Coleta Seletiva

Local e Data

Segunda – Feira

Setor Azul da coleta que abrange as quadras 161,41 passando pela quadra 22 indo até a 198;

Terça – Feira

Setor Rosa da coleta que abrange as quadras 200 até 166 passando 10 até 218 abrangendo também os bairros Jardim Esperança, Jardim Primavera e Jardim Morada do Sol.

Quarta - Feira

Setor Vermelho abrange da linha do trem até a rodovia Comandante João Ribeiro de Barros;

Quinta – Feira

Setor verde abrange as quadras 40, 145 passando pela quadra 139 até 34;

Sexta - feira

Setor Marrom abrange as quadras 93 até 168

Da quadra A até G e todos os bairros seguindo essas quadras até o final do Jardim Alvorada.

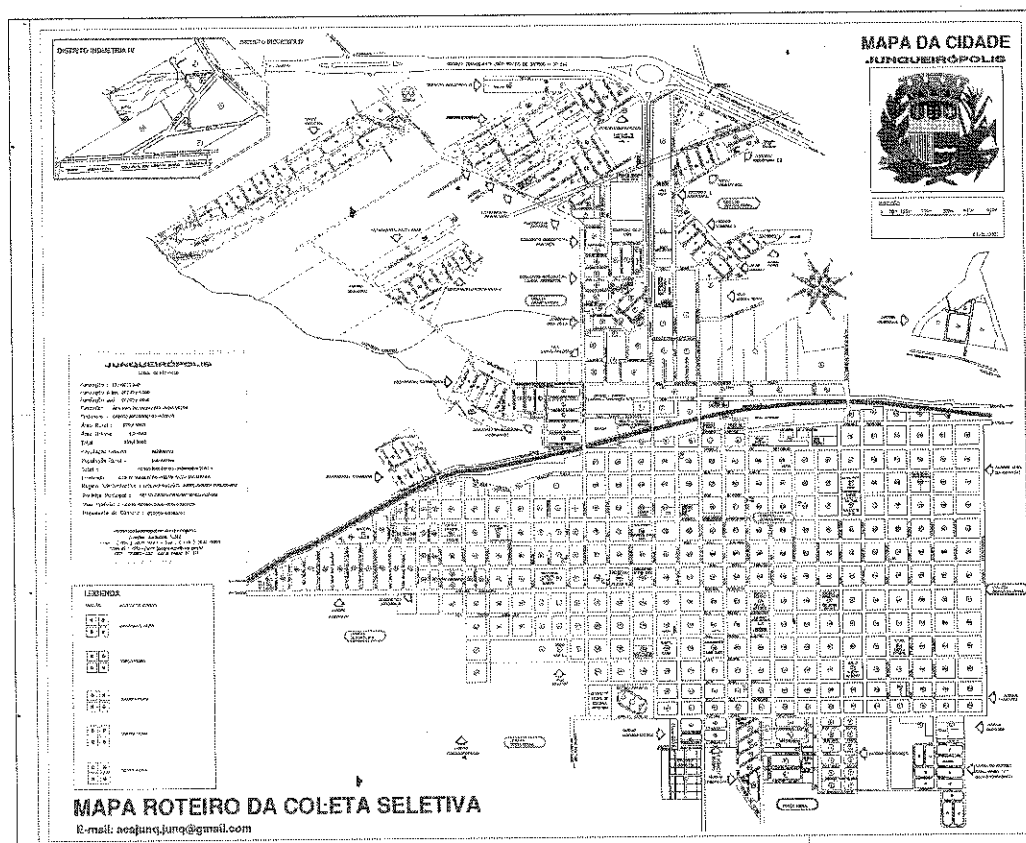

A coleta seletiva é feita nos dias da semana conforme descrito acima, por no mínimo 10 catadores devidamente identificado com uniformes, os quais coletam os “sacos verdes”, fazendo o amontoamento/ajuntamento destes nas esquinas das vias e, posteriormente o veículo passa recolhendo os materiais para transportá-los até a cooperativa.

Nice

No processo de separação, triagem e enfardamento dos materiais coletados é feito por todos os cooperados, inclusive aqueles que estavam na coleta.

Responsabilidade Ambiental

A cooperativa atualmente coleta, separa, tria e enfarda aproximadamente 70 toneladas de materiais coletados por mês, o que dá uma sobrevida para o atual aterro sanitário de nossa cidade de pelo menos 10 anos.

LISTA ATUALIZADA DE COOPERADOS

01-Ariane de Fátima Lima do Nascimento
02-Alexandro Pereira da rocha
03-Elenice do Nascimento Pinheiro Moreira
04-Ester Lira de Oliveira
05-Edinaldo Edival Candido de Oliveira
06-Evaldo Lorenço Barbosa de Oliveira
07-Erivaldo José da Silva
08-Guilherme Nunes de Marche
09-Ivanete José
10-Janaina Pinheiro Moreira
11-Jeferson Santos de Lima
12- José Aparecido da Silva
13-José Monteiro Neto
14-José Bernardo dos Santos
15-Joziel Costa Silva

Wici

16- Juliana Cristina de Oliveira Aquino
17-Leandro Pereira de Souza
18-Maria Cecília Bernarda
19-Maria Neves da Silva Souza
20-Marli Cândida de Oliveira
21- Marina Pedraza dos Santos
22-Nadi Meire do Nascimento Pinheiro
23-Natiely Souza de Moraes
24-Paulo Sergio dos Santos
25-Pedro Ferreiras dos Reis
26-Rodrigo Junior Silva de Souza
27- Silvana Aparecida Delgado
28-Sidnei Ozelin
29-Sueli Teixeira Barbosa
30-Tânia Cristina Barbosa
31-Valdir de Oliveira
32-Vanderlei de Lima Alves
33-Viviane Morice Pereira
34-Viviane Pereira de Sousa Santos

Planilha Financeira

Composição de custo para coleta seletiva em Junqueirópolis

Cooperativa: COOPERJUNQ

PROPOSTA COMERCIAL						
Composição de Custo para Coleta Seletiva em Junqueirópolis/SP						
Cooperativa: Junqueirópolis/SP						
Precificação do Serviço para a Contratação - 35 catadores						
Item	Discriminação dos Serviços	Un.	Quant.	Pr. Unit. (R\$)	Pr. Mensal (R\$)	Observação
1	Mão de Obra Direta - Catadores				R\$ 32.436,00	
1.1	Catador (Coleta - Coletor)	Nº catadores	34	R\$ 954,00	R\$ 32.436,00	Mensal
2	Encargos Sociais - Catadores				R\$ 3.567,96	
2.1	INSS - Catadores (11%)	Nº catadores	34	R\$ 104,94	R\$ 3.567,96	mensal
3	Uniformes dos catadores				R\$ -	
3.1	Calça de brim (uniforme)	pçs	35	R\$ -	R\$ -	3 trocas ao ano
3.2	Camisetas (uniforme)	pçs	35	R\$ -	R\$ -	3 trocas ao ano
3.3	Bota de Borracha	par	35	R\$ -	R\$ -	2 trocas ao ano
3.4	Boné	Pçs	35	R\$ -	R\$ -	2 trocas ao ano
3.6	Capa de Chuva G	pçs	35	R\$ -	R\$ -	2 trocas ao ano
3.7	Capa de Chuva EXG	pçs	35	R\$ -	R\$ -	2 trocas ao ano
3.8	Avental	pçs	35	R\$ -	R\$ -	2 trocas ao ano
3.9	Avental de Napa	pçs	35	R\$ -	R\$ -	2 trocas ao ano
3.10	Luva Previflex	par	35	R\$ -	R\$ -	2 troca mês
3.11	Sapatão de Segurança	par	35	R\$ -	R\$ -	3 trocas ao ano
3.12	Protetor Ouricular	par	35	R\$ -	R\$ -	3 trocas ao ano

Wice

3.13	Óculos de Proteção Transparente	par	35	R\$ -	R\$ -	3 trocas ao ano
ADMINISTRAÇÃO DA COOPERATIVA						
Item	Discriminação dos Serviços	Un.	Quant.	Pr.Unit.	Pr.Mensal	Observação
4	Administração da Cooperativa				R\$ 1.058,94	
4.1	Administrativo Cooperado	Nº catadores	1	R\$ 954,00	R\$ 954,00	mensal
4.2	INSS - Catadores (11%)	Nº catadores	1	R\$ 104,94	R\$ 104,94	mensal
5	Despesa com escritório				R\$ 289,53	
5.1	Telefone (linhas)	Mensalidade	1	R\$ 189,53	R\$ 189,53	mensal
5.2	Programa de Nota Fiscal Eletrônica	Mensalidade	1	R\$ 100,00	R\$ 100,00	mensal
6	Material de Escritório				R\$ 375,00	
6.1	Papel sulfite c/1500 fls., lapis c/10 unid., caneta esferográfica c/25 unid. Etc	Pcte	1	R\$ 250,00	R\$ 250,00	mensal
6.2	Cartucho para impressora (preto)	un.	1	R\$ 125,00	R\$ 125,00	mensal
7	Impostos Incidentes				R\$ 3.837,57	
7.1	Imposto sobre Serviço de Qualquer Natureza - ISSQN	%	5,00%	R\$ 44.365,00	R\$ 2.218,25	mensal
7.2	Pis s/ Faturamento	%	0,65%	R\$ 44.365,00	R\$ 288,37	mensal
7.3	Cofins s/ Faturamento	%	3,00%	R\$ 44.365,00	R\$ 1.330,95	mensal
8	Contabilidade e Assessoria Jurídica				R\$ 2.800,00	
8.1	Serviço de Contabilidade/ contador	Mensalidade	1	R\$ 1.500,00	R\$ 1.500,00	mensal
8.2	Serviço de Assessoria Jurídica	Mensalidade	1	R\$ 1.300,00	R\$ 1.300,00	mensal
TOTAL MENSAL					R\$ 44.365,00	

Composição Geral da Contratação – Global		
Contrato de Prestação de Serviço	Mensal	Ano
Valor Global	R\$ 44.365,00	R\$ 532.380,03

Wice

Dos custos apurados, de R\$ 44.365,00, a Prefeitura vai repassar um valor de R\$ 21.000,00 mensais para custear parte da produção/retirada dos cooperados. E a cooperativa custeará os R\$ 23.365,00 restante.

Segue abaixo o cronograma de repasse da Prefeitura e a sua utilização pela cooperativa.

Mês / 2019	Valor	Destinação
Janeiro	R\$ 21.000,00	Adiantamento de Produção
Fevereiro	R\$ 21.000,00	Adiantamento de Produção
Março	R\$ 21.000,00	Adiantamento de Produção
Abril	R\$ 21.000,00	Adiantamento de Produção
Maió	R\$ 21.000,00	Adiantamento de Produção
Junho	R\$ 21.000,00	Adiantamento de Produção
Julho	R\$ 21.000,00	Adiantamento de Produção
Agosto	R\$ 21.000,00	Adiantamento de Produção
Setembro	R\$ 21.000,00	Adiantamento de Produção
Outubro	R\$ 21.000,00	Adiantamento de Produção
Novembro	R\$ 21.000,00	Adiantamento de Produção
Dezembro	R\$ 21.000,00	Adiantamento de Produção
TOTAL	R\$ 252.000,00	

O valor repassado pela Prefeitura será utilizado em sua totalidade rateando-o para os cooperados ativos no mês, como adiantamento de produção.

EPI (Equipamento de Proteção Individual)

Wice

Os EPIs descritos na planilha financeira item 3.1 a 3.13, ficou acordado que será fornecido pela Prefeitura Municipal, conforme Cláusula do Termo de Colaboração.

Materiais de Higiene e Limpeza, Ferramentas, Material de Escritório e Equipamentos.

PRODUTOS DE HIGIENE E LIMPEZA

ITEM	QTDE	UN	ESPECIFICACÃO
01	100	UN	AGUA SANITARIÃ C/ TEOR DE CLORO ATIVO ENTRE 2% E 2.5% P/P EMBALAGEM C/ 1L
02	12	UN	ALCOOL ETILICO HIDRATADO 70% EMBALAGEM C/1000ML
03	06	UM	BALDES PLASTICO DE BOA QUALIDADE DE 5 LITROS REFORÇADO
04	03	UN	BALDES PLASTICO DE BOA QUALIDADE DE 10 LITROS REFORÇADO
05	06	UN	CESTOS DE LIXO DE 10 LITROS COM PEDAL
06	02	UN	CESTOS DE LIXO DE 20 LITROS COM PEDAL
07	12	UN	DETERGENTE EM PÓ C/BRAMQUEADOR OPTICO, EMBALAGEM C/1KG
08	50	UN	DESINFETANTE PARA USO GERAL, FRAGÂNCIA EUCALIPTÉRO,JASMIN,LAVANDA EMBALAGEM C/2L
09	72	UN	DETERGENTE LIQUIDO NEUTRO , COM PROPRIEDADES FÍSICO-QUÍMICAS IGUAL OU EQUIVALENTE-DENSIDADE(A26°C);1,02 G/CM³, VISCOSIDADE (A25°C BKF);MINIMO 250 CP,SOLUBILIDADE NA ÁGUA (A 20%);SOLUVÉL EM ÁGUA EM QUALQUER PROPORÇÃO E PH;6,5-7.5 (PRODUTO PURO), EMBALAGEM COM 500ML
10	20	UN	PANO DE CHÃO PRE AMACIADO 67X39CM
11	12	FDS	PAPEL HIGIÊNICO DE ALTA QUALIDADE, BRANCO,MACIO,NEUTRO,PICOTADO,FOLHA DUPLA,COMPOSIÇÃO,:100% DE FIBRAS VIRGENS,PCT COM 4 ROLOS DE 10CMX30M
12	12	UN	ESCOVA SANITÁRIA PLASTICA
13	24	UN	ESPONJA DUPLA FACE PARA LIMPEZA PESADA, FORMATO RETANGULAR, NA COR VERDEE AMARELO CONFECCIONADA EM ESPUMA DE POLIURETANO COM MANTA DE FIBRA SINTETICA COM AGENTE ANTIBACTERICIDA, EMBALAGEM INDIVIDUALMENTE MEDINDO APROXIMADAMENTE (110X70X20MM)
14	20	UN	RODO PUXA E SECA DE PLASTICO,C/40CM-BOA QUALIDADE
15	10	UN	RODO PUXA E SECA DE PLASTICO,C/60CM-BOA QUALIDADE
16	30	UN	VASOOURA DE NYLON NOVIÇA COM CABO
17	36	UN	VEJA MULTIUSO
18	10	UN	ESCOVA DE LAVAR GARRAFA (TERMOLAR)
19	12	UN	DESODORIZADOR DE AMBIENTES FRAGÂNCIA TOQUE DE MACIEZ EMBALAGEM C/400ML

Nina

20	200	PCT	COPO DESCARTÁVEL EM POLIPROPILENO, TRANSPARENTE, CAP, 180ML, DE ACORDO COM AS NORMAS DA ABTN, PCT C/100UN
----	-----	-----	---

Ferramentas

01	05	UN	Enxada estreita com Olho de: 38 mm Cabo de: 130 cm Libras: 2,5 Madeira de: eucalipto
01	05	UN	Enxada estreita com Olho de: 38 mm Cabo de: 130 cm Libras: 2,5 Madeira de: eucalipto
02	10	UN	RASTELO DE FERRO 18 DENTES COM CABO
03	15	UN	Vassoura Para Jardim FJ-1011 Plastica Verde Com Cabo TRAPP
04	10	UN	Agulha para Sacaria Curva Tamanho: 17cm
05	80	PÇS	CORDA PARA SACARIA (CHICOTE BRANCO)
06	09	UN	GARRAFAS TERMOLAR 5 L
07	01	JG	Jogo de chaves BOCA 6 a 22mm com 10 Pecas
08	03	UN	CHAVES PHILIPS 1/4x6
09	03	UN	CHAVES PHILIPS 3/ 16x4
10	03	UN	CHAVES PHILIPS 1/ 8x 3
11	03	UN	CHAVES DE FENDA 3/16x16
12	03	UN	CHAVES DE FENDA 1/8x4
13	03	UN	Alicate Universal 8"
14	06	UN	Alicate Universal 7"
15	02	UN	ALICATE DE PRESSÃO 10"
16	01	JG	JOGO DE CHAVES ESTRELA 6 a 22mm

Wick

17	02	UN	TRUQUEZA 12"
18	01	JG	CHAVES SOQUETE CATRACA ½ C/ 22 PEÇAS
19	04	UN	FACÃO CANAVIEIRO
20	01	CX	LIMAS KF
21	02	UN	ARCO DE SERRA TUBULAR 12"
22	10	UN	LAMINA DE SERRA
23	02	UN	MARETA DE 1 KG COM CABO
24	01	JG	CHAVES TORX T10 a T 50
25	01	JG	CHAVES ALLEN 1,5 a 10mm
26	02	UN	MACHADINHO PEQUENO COM CABO
27	01	UN	MORÇA NUMERO 4
28	01	UN	ESMERILHA DEIRA MAKITA 4" GA4530 127V
29	02	UN	MARTELO 27 mm
30	04	UN	TALHADEIRA AÇO ¾ 30 CM
31	02	UN	MARETA ½ KG
32	48	CX	LAMINA DE ESTILETE 6"
33	10	UN	ESTILETE LAMINA 6" EM AÇO TEMPERADO CORPO INJETADO EM POLIPROPILENO DISPOSITIVO PARA TRAVAR A LAMINA

Material de Escritório

01	50	UN	CANETA ESFEROGRAFICA ESCRITA MÉDIA, CORPO CONFECCIONADO EM POLIESTIRENO CRISTAL, TRANSPARENTE PONTA EM LATÃO, ESFERA DE TUNGSTÊNIO, ESPESSURA DE (1,0MM), ADAPTADOR DE PRESSÃO, TRAÇO UNIFORME SEM BORRÕES-COR AZUL
02	50	UN	CANETA ESFEROGRAFICA ESCRITA MÉDIA, CORPO CONFECCIONADO EM

Wice

			POLIESTIRENO CRISTAL, TRANSPARENTE PONTA EM LATÃO, ESFERA DE TUNGSTÊNIO, ESPESSURA DE (1,0MM), ADAPTADOR DE PRESSÃO, TRAÇO UNIFORME SEM BORRÕES-COR VERMELHA
03	50	UN	CANETA ESFEROGRÁFICA ESCRITA MÉDIA, CORPO CONFECCIONADO EM POLIESTIRENO CRISTAL, TRANSPARENTE PONTA EM LATÃO, ESFERA DE TUNGSTÊNIO, ESPESSURA DE (1,0MM), ADAPTADOR DE PRESSÃO, TRAÇO UNIFORME SEM BORRÕES-COR PRETA
04	04	UN	CANETA MARCA, TEXTO, CORPO EM POLIPROPILENO OPACO, TRAÇO DE APROXIMADAMENTE 5MM, FLUORECENTE, COR DA CANETA/TAMPA INDICANDO A COR DA TINTA, NA COR AMARELO
05	01	CX	CLIPS PARA PAPEL Nº 2/0, GALVANIZADO CX COM 500G
06	04	UN	CORRETIVO LIQUIDO A BASE DE AGUA ATOXICA PARA CORREÇÃO DE QUALQUER TIPO DE ESCRITA, FRASCO C/18ML
07	02	UN	GRAMPEADOR MANUAL PARA GRAMPO 26/6 C/ESTRUTURA E BASE DE METAL, BASE NO TAMANHO APROXIMADO DE 4CM DE LARGURA X 15,5CM DE COMPRIMENTO E COM PROTEÇÃO DA BASE DE BORRACHA
08	15	RM	PAPEL SULFITE A4 GRAMATURA 75G/M2 MEDINDO 210X297MM; ALVURA DE 90% CONFORME NORMA ISSO, OPACIDADE MINIMA DE 87%; UMIDADE ENTRE 3.5%(+OU-), CONFORME NORMA TAPPI; CORTE ROTATIVO, PH ALCALINO, EMBALAGEM BOPP, NA COR BRANCA, EMBALADO EM PACOTES COM 500 FOLHAS
09	01	CX	CLIPS PARA PAPEL Nº 8 . GALVANIZADO C/390G
10	04	UN	PEN R DIVE 8GB
11	04	UN	FITA AUTO ADESIVA CREPE 19MMX50M
12	08	UN	PINCEI ATOMICO NA COR VERMELHA COM PONTA DE FILTRO REDONDA
13	08	UN	PINCEI ATOMICO NA COR PRETA COM PONTA DE FILTRO REDONDA
14	10	UN	COR MARCADOR PARA QUADRO BRANCO NA VERMELHO
15	10	UN	MARCADOR PARA QUADRO BRANCO NA COR AZUL
16	01	CX	GRAMPO COBREADO 26/6 CX. C/ 5000 UNIDADES
17	04	UN	TONER
18	12		RECARGA TONER

Equipamentos

01	01	UN	Empilhadeira à Combustão 8FG25B, Capacidade de Carga: 2.500 kg, Capacidade Residual: 2.000 Kg, Centro de carga: 500mm, Torre Triplex, Elevação máxima dos garfos: 4.800mm, Altura do mastro totalmente abaixado: 2.145mm, Altura do mastro totalmente elevado: 6.010mm, Comprimento total sem os garfos: 2.635mm, Largura total: 1.150mm, Raio de giro: 2.280mm. Direção hidráulica, banco anatômico com cinto de segurança, espelhos retrovisores, alarme sonoro de ré, faróis dianteiros com seta, lanternas traseiras com luz de freio, ré e seta. Transmissão automática - Powershift.
02	01	UN	Prensa Enfardadeira 12 Toneladas - PHV 120, Acabamento: Pintura de fundo primer e acabamento esmalte sintético, Acessórios: Visor de nível, manômetro, bandeja coletora de líquidos e rodízios, Acionamento: Engrenagem estágio único, duplo efeito, Aplicação: Plástico, papel,

Nice

			papelão, pet e similares, Caixa de prensagem (mm): 500 x 700 x 1150, Capacidade de produção (Kg/h): Até 650, Cilindro Hidráulico (mm): Curso de 850, Dimensões (A x L x P) (mm): 2600 x 1200 x 750, Força de compactação(ton): 12, Motor elétrico (CV): 5 CV - trifásico - 220 ou 380 ou 440 V - 60 Hz, Peso(Kg): 660, Peso do fardo (Kg): Até 150, Retirada do fardo: Mecânica, semi-automática, por cabos de aço Sistema elétrico: Chave liga/desliga manual.
--	--	--	---

Os Materiais de Higiene e Limpeza, Ferramentas, Material de Escritório e Equipamentos, conforme descrito nesse plano de trabalho, a qual fica a cargo do fornecimento por parte da Prefeitura Municipal, conforme Clausula do Termo de Colaboração.

A Prefeitura Municipal fornecerá de forma gratuita à COOPERJUNQ, 2 (dois) ônibus adaptados para a coleta seletiva, custeando a manutenção dos mesmos e, se necessário a sua substituição. A Prefeitura disponibilizará ainda, a mão de obra de 2 (dois) motoristas para fazer o transporte dos materiais recicláveis coletados.

A Prefeitura Municipal como de costume, continua a fazer a manutenção dos equipamentos e do barracão, inclusive o consumo de água e energia. Fornecimento de sacos verdes para a coleta e corteis em bobinas, disponibilizados para a Cooperjunq.

Wise

Plano de Trabalho - Expansão da coleta seletiva - COOPERJUNQ

Cenários

Ações previstas na Expansão

Situação Atual- (2010-2018)

A situação da coleta seletiva realizada pela COOPERJUNQ, atende 100% da zona urbana. Adesão de, aproximadamente, 70% da população.

Realizando a coleta Porta a Porta de Segunda a Sexta – feira e aos sábados atendendo pequenos geradores.

Curto Prazo- (2018-Janeiro/2019)

Realizar um trabalho de mobilização e campanha nos bairros atuais onde a COOPERJUNQ já realiza a coleta Porta a Porta.

Médio Prazo- (2019-2020)

Ampliar a coleta para zona rural no município de Junqueirópolis, em conjunto com a Prefeitura no que diz respeito a disponibilidade de veículos e equipamentos.

Junqueirópolis/SP, 19 de Outubro de 2018.

COOPERJUNQ - COOPERATIVA DE TRABALHO DOS CATADORES DE MATERIAIS
RECICLAVEIS DE JUNQUEIROPOLIS

Presidente: Elenice do Nascimento Pinheiro Moreira